

ARCHITEKTONICKÁ STUDIE MATEŘSKÉ ŠKOLKY ROŽĎALOVICE

obec ROŽĎALOVICE, kat. území ROŽĎALOVICE, parc. č. st. 503/2, 194/8, 194/9

ing. arch. HANA KAŇKOVSKÁ
723 894 286, h.hercikova@gmail.com
březen 2024

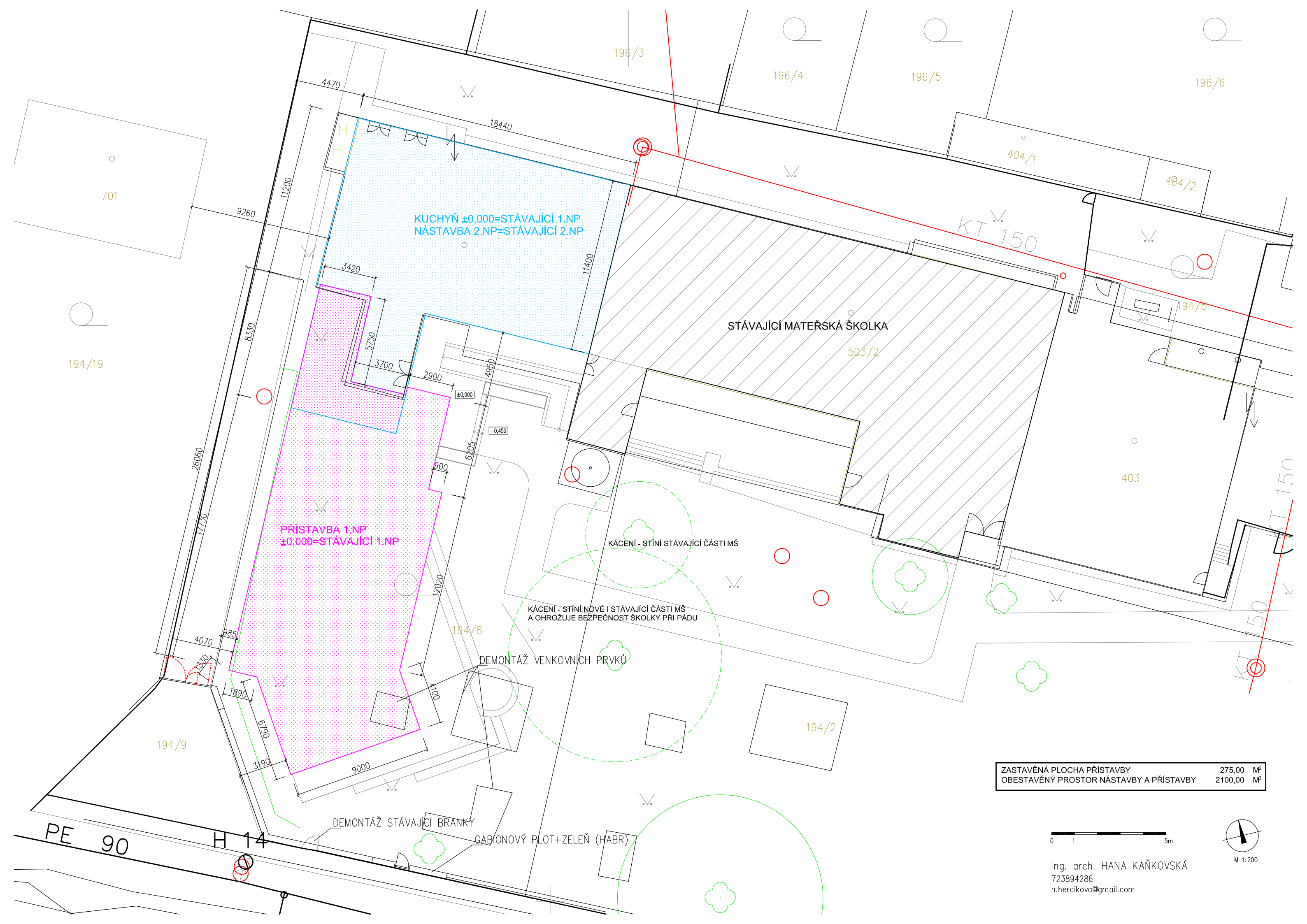

ZASTAVĚNÁ PLOCHA PŘÍSTAVBY	275,00	m²
OBESTAVĚNÝ PROSTOR NÁSTAVBY A PŘÍSTAVBY	2100,00	m²

0 1 5m



Ing. arch. HANA KAŇKOVSKÁ
723894286
h.hercikova@gmail.com

M 1:200

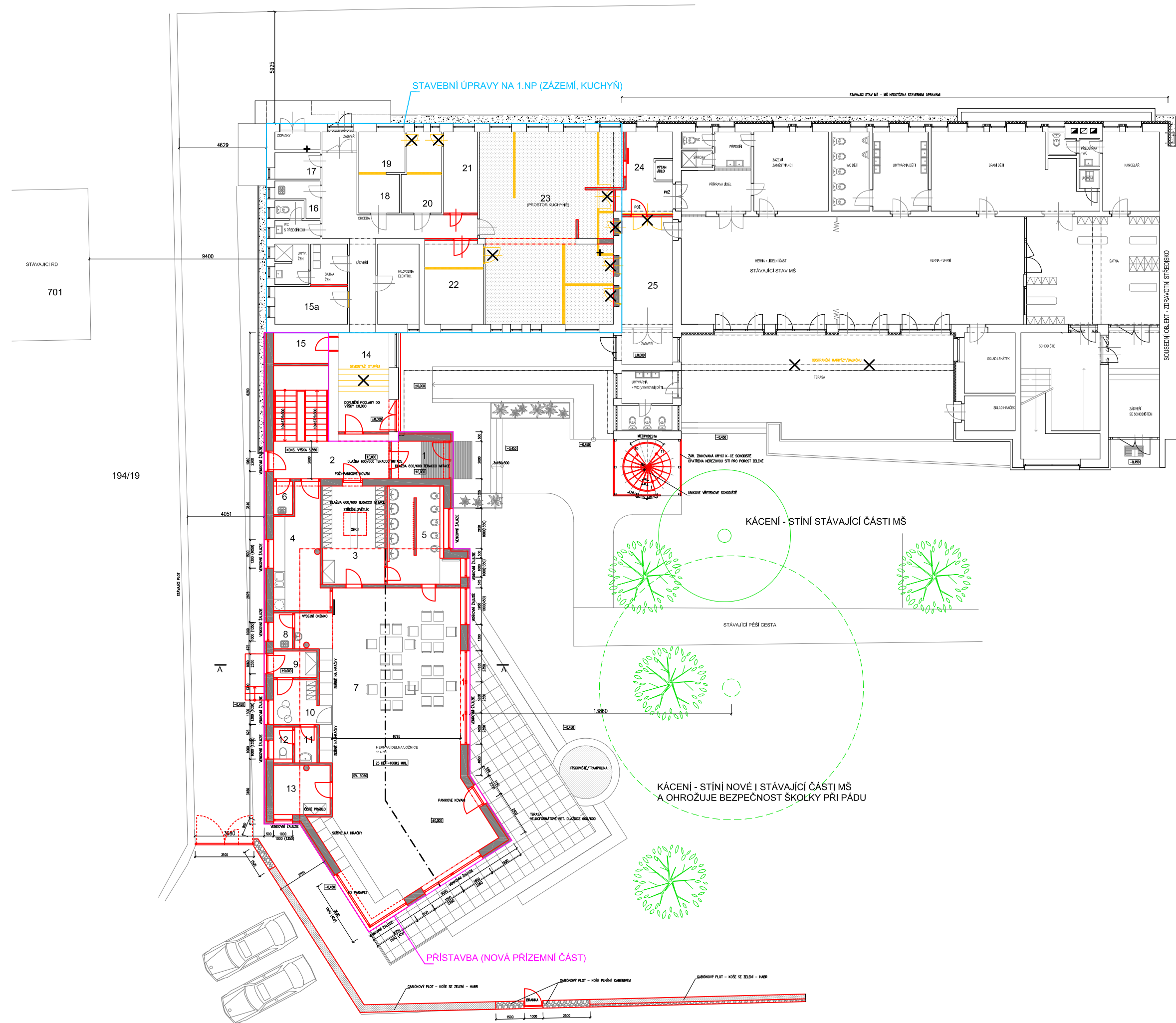

1.NP		
1	ZÁDVEŘÍ	6,20 m²
2	CHODBA SE SCHODIŠTĚM	25,00 m²
3	ŠATNA DĚTI	17,20 m²
4	VÝDEJNA POKRMŮ (PŘÍPRAVA JÍDEL)	15,50 m²
5	TOALETA A UMYVÁRNA	17,00 m²
6	ÚKLIDOVÁ KOMORA	2,00 m²
7	DENNÍ MÍSTNOST (HERNA, JÍDELNA, LOŽNICE)	122,50 m²
8	ÚKLIDOVÁ MÍSTNOST	2,00 m²
9	ZÁDVEŘÍ (VEDLEJŠÍ VSTUP ZAMĚSTNANCÍ)	3,20 m²
10	DENNÍ MÍSTNOST ZAMĚSTNANCÍ	5,50 m²
11	PŘEDSÍN ZAMĚSTNANCÍ	2,20 m²
12	TOALETA ZAMĚSTNANCÍ	2,00 m²
13	SKLAD MATRACÍ A LOŽNÍHO PRÁDLA	8,00 m²
14	ZÁDVEŘÍ PERSONÁL KUCHYNĚ	14,00 m²
15	TECHNICKÁ MÍSTNOST	5,00 m²
15a	KOMORA - SPINAVÉ PRÁDLO	8,00 m²
16	ÚKLIDOVÁ KOMORA	3,00 m²
17	SKLAD OBALŮ	3,50 m²
18	HRUBÁ PŘÍPRAVA ZELENINY	4,50 m²
19	SKLAD BRAMBOR A ZELENINY	5,50 m²
20	SUCHÝ SKLAD POTRAVIN	9,00 m²
21	CHLAZENÝ SKLAD	8,00 m²
22	KANCELÁŘ KUCHYNĚ	14,00 m²
23	KUCHYNĚ A MYTÍ NÁDOBÍ	72,00 m²
24	EXPEDICE JÍDEL	11,50 m²
25	CHODBA	15,00 m²
CELKEM UŽITNÁ PLOCHA 1.NP		417,50 m²

ZASTAVĚNÁ PLOCHA PŘÍSTAVBY	275,00 m²
OBESTAVĚNÝ PROSTOR NÁSTAVBY A PŘÍSTAVBY	2100,00 m³

BOURANÉ PRVKY
NOVÉ PRVKY

0 1 5m

Ing. arch. HANA KAŇKOVSKÁ
723894286
h.hercikova@gmail.com



M 1:200

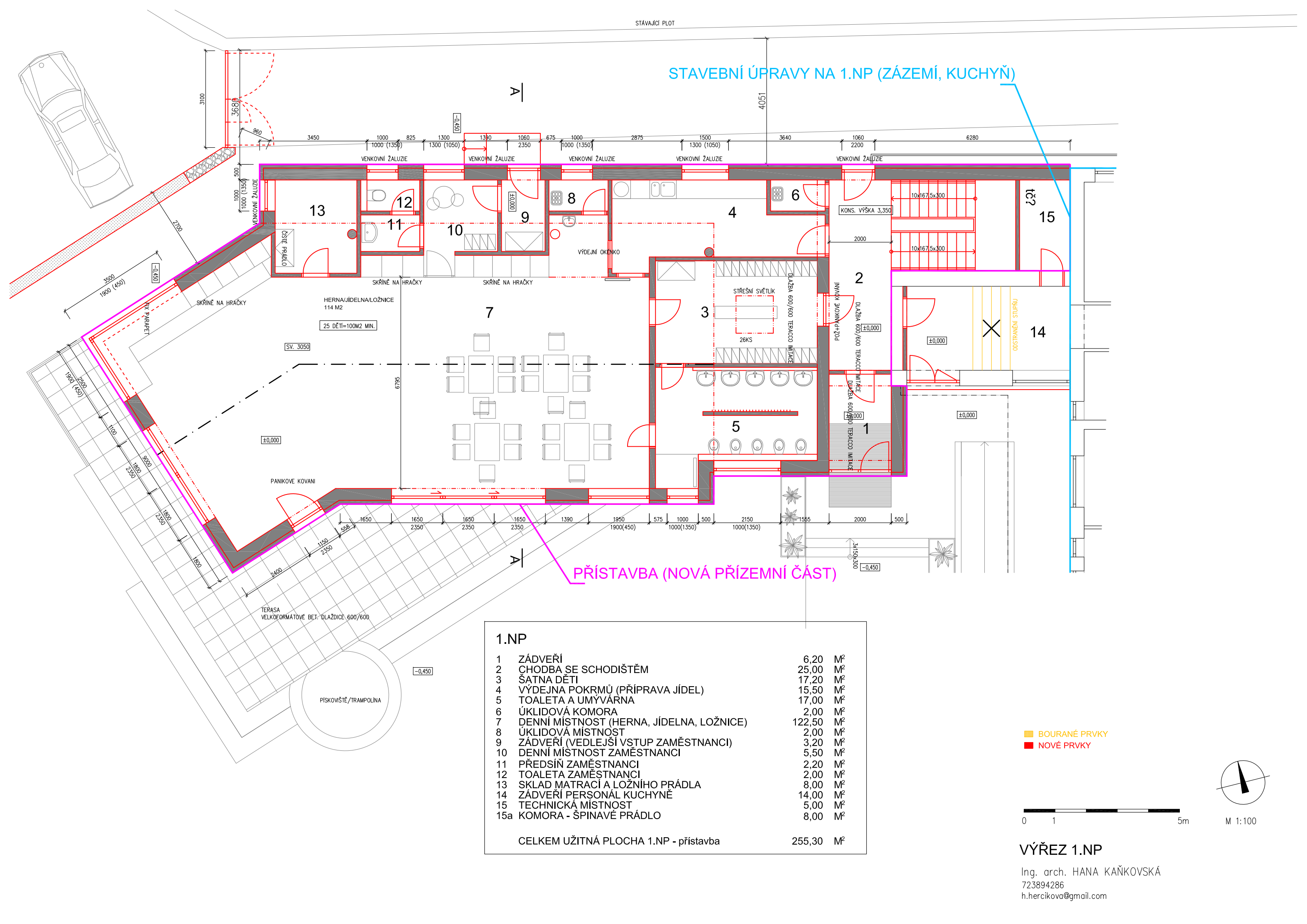

STAVEBNÍ ÚPRAVY NA 1.NP (ZÁZEMÍ, KUCHYŇ)

PŘÍSTAVBA (NOVÁ PŘÍZEMNÍ ČÁST)

1.NP

1	ZÁDVEŘÍ	6,20	M²
2	CHODBA SE SCHODIŠTĚM	25,00	M²
3	ŠATNA DĚTI	17,20	M²
4	VÝDEJNA POKRMŮ (PŘÍPRAVA JÍDEL)	15,50	M²
5	TOALETA A UMYVÁRNA	17,00	M²
6	ÚKLIDOVÁ KOMORA	2,00	M²
7	DENNÍ MÍSTNOST (HERNA, JÍDELNA, LOŽNICE)	122,50	M²
8	ÚKLIDOVÁ MÍSTNOST	2,00	M²
9	ZÁDVEŘÍ (VEDLEJŠÍ VSTUP ZAMĚSTNANCI)	3,20	M²
10	DENNÍ MÍSTNOST ZAMĚSTNANCI	5,50	M²
11	PŘEDSÍŇ ZAMĚSTNANCI	2,20	M²
12	TOALETA ZAMĚSTNANCI	2,00	M²
13	SKLAD MATRACÍ A LOŽNÍHO PRÁDLA	8,00	M²
14	ZÁDVEŘÍ PERSONÁL KUCHYNĚ	14,00	M²
15	TECHNICKÁ MÍSTNOST	5,00	M²
15a	KOMORA - ŠPINAVÉ PRÁDLO	8,00	M²

CELKEM UŽITNÁ PLOCHA 1.NP - přístavba 255,30 M²

BOURANÉ PRVKY
NOVÉ PRVKY

0 1 5m

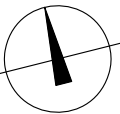

M 1:100

VÝŘEZ 1.NP

Ing. arch. HANA KAŇKOVSKÁ
723894286
h.hercikova@gmail.com

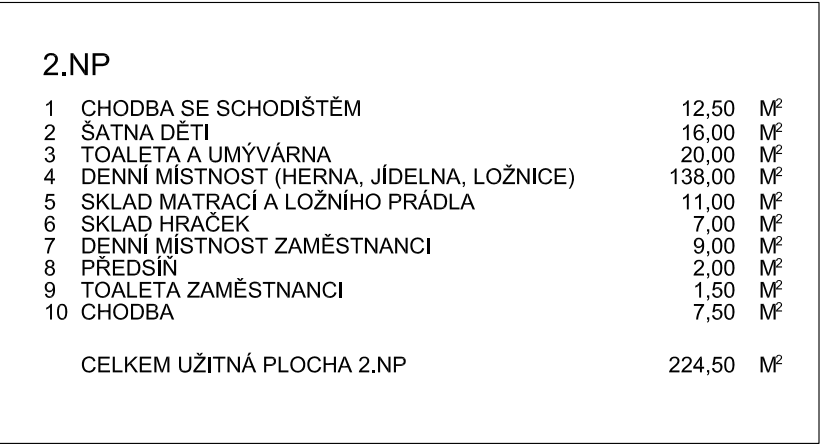

M 1:150

ŘEZ A

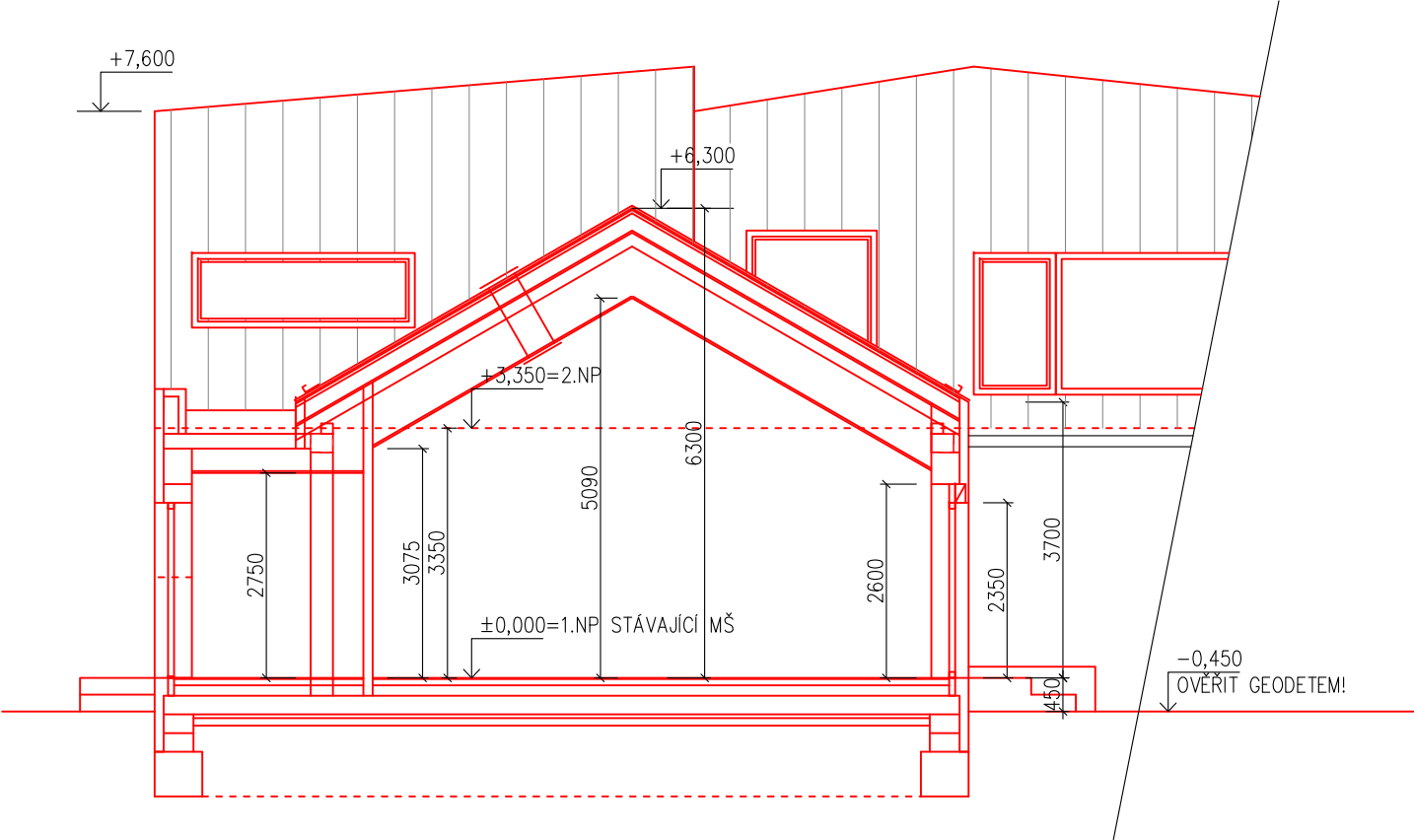

NÁVAZNOST VÝŠEK PŘÍSTAVBY/NÁSTAVBY NA STÁVAJÍCÍ BUDOVU MŠ

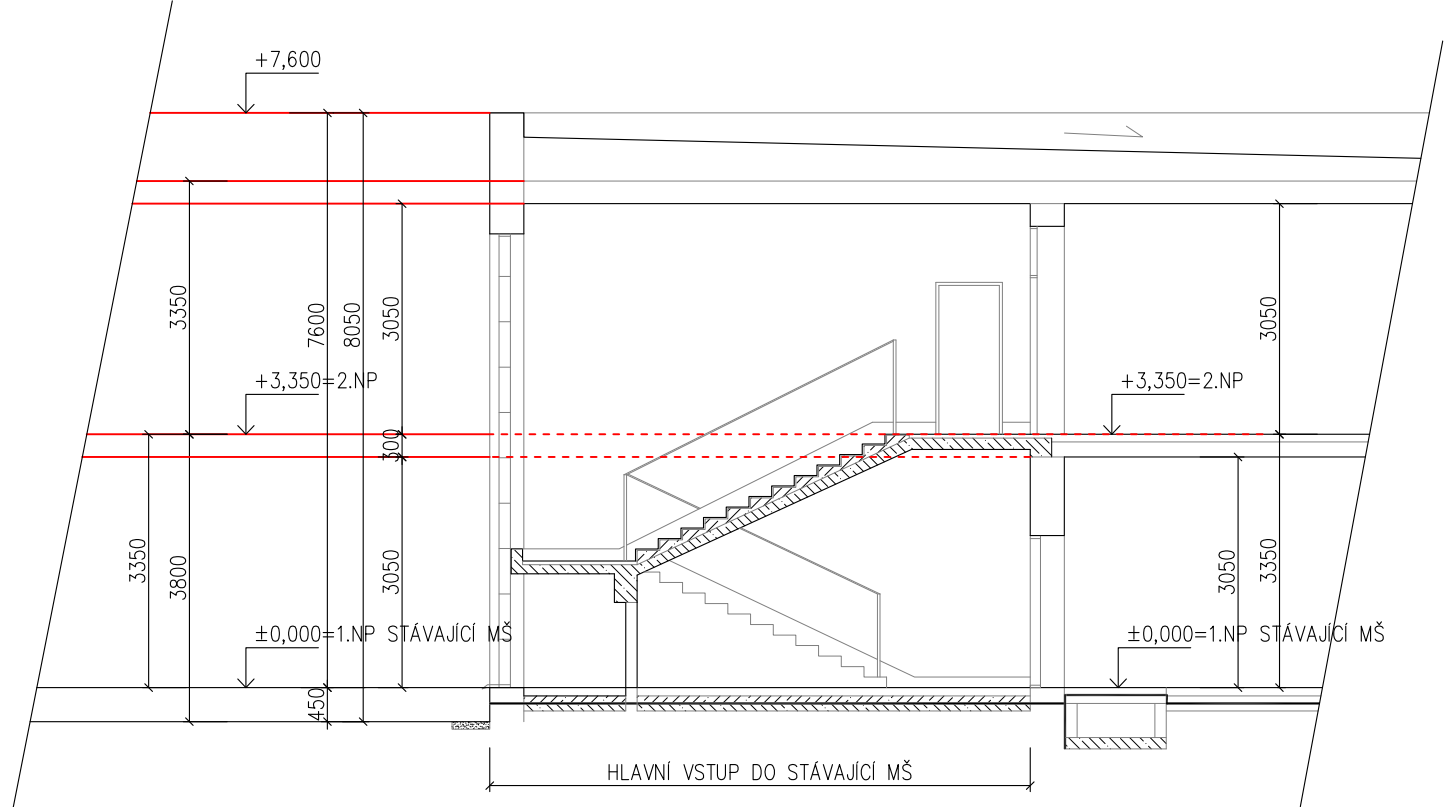

OVĚŘIT VÝŠKOVOU NÁVAZNOST GEODETEM PŘI PROJEK. PRACÍCH!

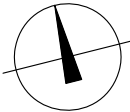

M 1:100

MATERIÁLOVÉ ŘEŠENÍ:



- 1 PLECHOVÁ KRYTINA, STOJATÁ DRÁŽKA, RHEINZINK, SKRYTÉ ŽLABY, BARVA ŽLUTÁ
- 2 PLECHOVÁ PROVĚTRÁVANÁ FASÁDA, STOJATÁ DRÁŽKA, BARVA ŽLUTÁ/ ZELENÁ/ ŠEDÁ
- 3 OKENNÍ HLINÍKOVÉ PROFILY, IZOL. TROJSKLO, BARVA ŽLUTÁ/ ZELENÁ/ ŠEDÁ
- 4 VENKOVNÍ ŽALUZIE TVARU Z90, BARVA DLE BARVY PLECHOVÉ FASÁDY
- 5 DŘEVĚNÁ PROVĚTRÁVANÁ FASÁDA, SVISLÁ PRKNA/LAMELY, THERMOBOROVICE
- 6 BETONOVÁ DLAŽBA VELKOFORMÁT 80/80
- 7 FASÁDA STÁVAJÍCÍ ŠKOLKY – OMÍTKA
- 8 ZÁBRADLÍ/ZASTĚNY KOLEM ÚNIKOVÉHO SCHODIŠTĚ –SLOUPKY ŽÁR. ZINKOVANÉ OPATŘENY KOMAXITEM, BARVA ČERNÁ, VÝPLŇ SÍŤ Z NEREZOVÝCH LAN, SCHODIŠŤOVÉ ZASTĚNY POPÍNAVÁ ZELENĚ
- 9 OPLÁŠTĚNÍ VSTUPNÍ MARKÝZY – PLECHOVÉ TABULE/DESKY FUNDERMAX, BARVA ČERNÁ





VIZUALIZACE

OPLOCENÍ - GABIÓNOVÉ KOŠE PLNĚNÉ KAMENIVEM V KOMBINACI S PRÁZDNÁMI KOŠI S OSAZENÝMI HABRY:





VIZUALIZACE

NOVÁ PŘÍSTAVBA A NÁSTAVBA V NÁVAZNOSTI NA HMOTU STÁVAJÍCÍ MŠ:



VIZUALIZACE

VARIANTA ZASTŘEŠENÍ PŘÍSTAVBY PLOCHOU STŘECHOU:





